

INFORME ANUAL DE OPERACIÓN - CENTRO DE GESTION DE MEDIDA FRONTERAS CON REPORTE AL ASIC

**Formato CAC - 008
versión 1
Abril de 2015**

1. Agente (RF) SPK LA UNIÓN S.A.S. E.S.P.	2. Nombre Centro de Gestion de Medida CGM CELSIA	3. Año de Reporte 2024
1.1. Codigo SIC Agente (RF) SLUG	2.1. Codigo SIC Centro de Gestion de Medida Crc0203	3.1. Fecha de Reporte 13/02/2025

1. INFORME DE CANTIDAD Y CAUSA DE LAS FALLAS EN LOS COMPONENTES DEL SISTEMA DE MEDICIÓN

Tipo de Falla / Componente	Medidor principal	Medidor de Respaldo	Transformadores de tensión (PT)	Transformadores de corriente (CT)	Sistemas de comunicación	Bloque de borneras de prueba	Cableado	Otros Componentes	Subtotal	% por tipo de falla
Hurto	0	0	0	0	0	0	0	0	0	,00%
Vandalismo	0	0	0	0	0	0	0	0	0	,00%
Falla Metrológica	0	0	0	0	N.A.	N.A.	N.A.	N.A.	0	,00%
Quemado	0	0	0	0	0	0	0	0	0	,00%
Roto	0	0	0	0	0	0	0	0	0	,00%
Abierto	0	0	0	0	0	0	0	0	0	,00%
Otro Tipo de Falla	0	0	0	0	0	0	0	0	0	,00%
Subtotal	0	0	0	0	0	0	0	0	0	0,00%
% Por elemento	0,00%	0,00%	0,00%	0,00%	0,00%	0,00%	0,00%	0,00%	Nota: Reportar solamente la falla del elemento que causa la mayor duración de tiempo en falla del sistema cuando se presenta la falla de dos o mas elementos, de tal forma que la cantidad de fallas de sistema de medición correspondan con los eventos de fallas reportados ante el ASIC	

Observaciones / Hechos Relevantes

Gráficos

Fallas presentadas punto de medida



2. INFORME DE VERIFICACIÓN A LOS SISTEMAS DE MEDICIÓN												
Tipo de Punto de Medición	Verificaciones Iniciales (Externas)	Verificaciones Iniciales (RF)	Verificaciones Extraordinarias	Verificaciones Quinquenales	Subtotal	Tiempo Promedio hh (Administrativo)	Tiempo Promedio hh (Operación)	Tiempo Promedio hh (Desplazamiento)	Tiempo total hh (Administrativo)	Tiempo total hh (operación)	Tiempo total hh (desplazamiento)	Tiempo total hh Verificación
1	0	0	0	0	0	0	0	0	0	0	0	0
2	0	0	0	0	0	0	0	0	0	0	0	0
3	0	0	0	0	0	0	0	0	0	0	0	0
4	0	0	0	0	0	0	0	0	0	0	0	0
5	0	0	0	0	0	0	0	0	0	0	0	0
Subtotal	,00	,00	,00	,00	,00	,00	,00	,00	,00	,00	,00	,00
% por tipo de verificación	,00%	,00%	,00%	,00%	,00%	% Tiempo Administrativo / Operación / Desplazamiento			,00%	,00%	,00%	,00%

Gráficos

Total de verificaciones por tipo

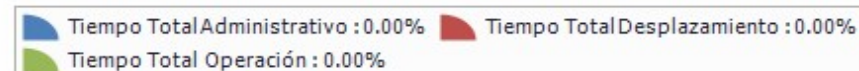
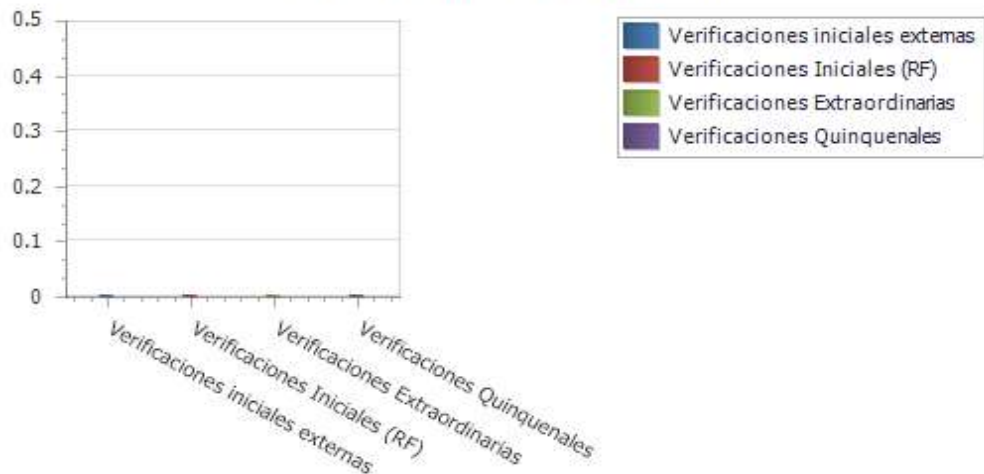

Observaciones / Hechos Relevantes

Tiempos trabajos revision puntos de medida

3. INFORME DE INTERROGACIÓN DE FRONTERAS

Definición de Frontera	INTERROGACION REMOTA					INTERROGACION EN SITIO						TOTAL
	Cantidad de Interrogaciones año	Duración Máxima (min)	Duración Promedio (min)	Duración mínima (min)	Duración Total año (hh)	Cantidad Interrogaciones año	Duración Maxima (min)	Duración Interrogación promedio (min)	Duración mínima (min)	Duración promedio desplazamiento a sitio (hh)	Duracion Total año(hh)	Tiempo Total Interrogación (hh)
Generación	53516	4,72	1,16	0	1034,64	0	0	0	0	0	,00	1034,64
Comercialización entre agentes	0	0	0	0	,00	0	0	0	0	0	,00	,00
Comercialización entre agentes y usuarios	0	0	0	0	,00	0	0	0	0	0	,00	,00
Enlace Internacional	0	0	0	0	,00	0	0	0	0	0	,00	,00
Interconexión Internacional	0	0	0	0	,00	0	0	0	0	0	,00	,00
Distribución	0	0	0	0	,00	0	0	0	0	0	,00	,00
Demanda desconectable	0	0	0	0	,00	0	0	0	0	0	,00	,00
Indices CGM	53516,00	4,72	1,16	,00	1034,64	,00	,00	,00	,00	,00	,00	1034,64

Observaciones / Hechos Relevantes

4. INFORME DE GESTION DE FRONTERAS

Definición de Frontera	Fronteras Activas			Fronteras Canceladas en el periodo	Cantidad de Fronteras activas al cierre del periodo	Tasa de Crecimiento anual
	Cantidad de fronteras al inicio del periodo	Fronteras inscritas en el periodo	Fronteras suspendidas al cierre del periodo			
Generación	2	0	0	0	2	0,00%
Comercialización entre agentes	0	0	0	0	0	0,00%
Comercialización entre agentes y usuarios	0	0	0	0	0	0,00%
Enlace Internacional	0	0	0	0	0	0,00%
Interconexión Internacional	0	0	0	0	0	0,00%
Distribución	0	0	0	0	0	0,00%
Demanda desconectable	0	0	0	0	0	0,00%
Subtotal	2	0	0	0	2	0,00%

Nota: 1 Reportar la cantidad de fronteras activas en estado suspendido (no descontar de las fronteras al inicio del periodo o inscrito en el periodo)
 VER: Anexo 1. RELACIÓN DE FRONTERAS CREADAS Y CANCELADAS EN EL PERIODO, ANEXO 2. RELACIÓN FRONTERAS EN ESTADO SUSPENDIDO

Observaciones / Hechos Relevantes

Gráficos

Índice de crecimiento anual por tipo de frontera



5. INFORME DE DISPONIBILIDAD DE LOS CANALES DE COMUNICACIÓN EMPLEADOS

Tipo de Canal	% Disponibilidad de canales por tiempo				% Disponibilidad por intentos			
	Tiempo total de Operación hh/año	Disponibilidad hh/año	Indisponibilidad hh/año	% Disponibilidad	Total de intentos en el periodo	Intentos Exitosos	Intentos Fallidos	% Disponibilidad
GPRS	0	0	0	0,00%	0	0	0	0,00%
3G	0	0	0	0,00%	0	0	0	0,00%
4G	0	0	0	0,00%	0	0	0	0,00%
LAN	0	0	0	0,00%	0	0	0	0,00%
TCP/ETHERNET	0	0	0	0,00%	0	0	0	0,00%
Fibra óptica	17568	17535,05	32,95	99,81%	53516	50118	3398	94,00%
Enlace satelital	0	0	0	0,00%	0	0	0	0,00%
Línea telefónica	0	0	0	0,00%	0	0	0	0,00%
Otros	0	0	0	0,00%	0	0	0	0,00%
TOTAL	17568	17535,05	32,95	99,81%	53516	50118	3398	93,65%

Observaciones / Hechos Relevantes

Gráficos

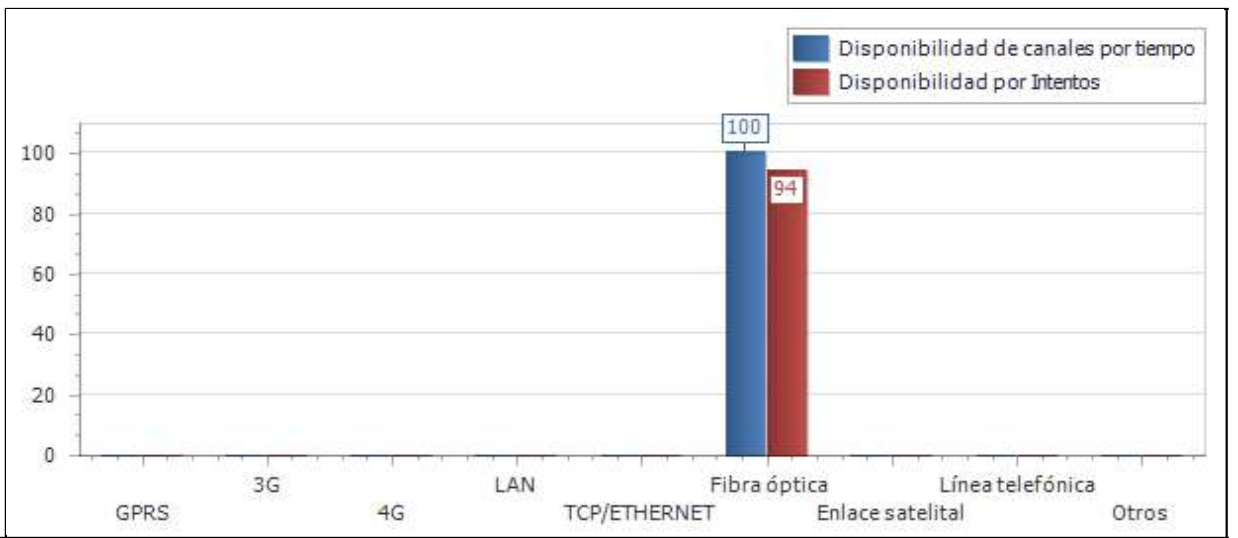

6. INFORME ACTIVIDADES DE VALIDACIÓN

ACTIVIDAD	Fecha de la actividad	Fronteras Activas	Tamaño de la muestra	Conformes	No conformes	% de Conformidad	Cumple Validación
Validación 1ra muestra)	2024 11 29	2	2	2	0	100,00%	CUMPLE

Nota: Diligenciar la cantidad de fronteras, tamaño de la muestra y condiciones de aceptación y rechazo de acuerdo a lo establecido en el anexo 3 de la Resolución CREG 038 de 2014

Observaciones / Hechos Relevantes

Validaciones realizadas satisfactoriamente

7. INFORME ACTIVIDADES CRÍTICA

MES	Fronteras Activas (a cierre de mes)	Total de Lecturas en el mes	Lecturas objeto de crítica	% Lecturas en crítica	Lecturas aceptadas en crítica	% Aceptación de registros en crítica (confirmación de lecturas)
ENERO	2	62	56	90,32%	56	100,00%
FEBRERO	2	58	56	96,55%	56	100,00%
MARZO	2	62	56	90,32%	56	100,00%

ABRIL	2	60	56	93,33%	56	100,00%
MAYO	2	62	56	90,32%	56	100,00%
JUNIO	2	60	56	93,33%	56	100,00%
JULIO	2	62	56	90,32%	56	100,00%
AGOSTO	2	62	56	90,32%	56	100,00%
SEPTIEMBRE	2	60	56	93,33%	56	100,00%
OCTUBRE	2	62	56	90,32%	56	100,00%
NOVIEMBRE	2	60	56	93,33%	56	100,00%
DICIEMBRE	2	62	56	90,32%	56	100,00%
Total	24	732	672	91,80%	672	100,00%

Observaciones / Descripción breve de los criterios de Crítica:

Gráficos

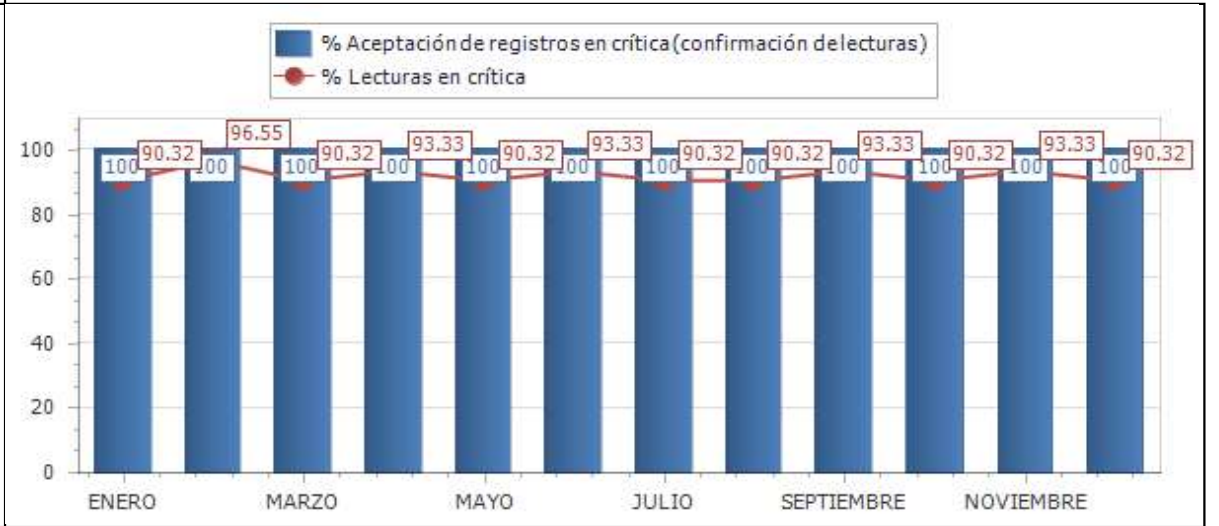

8. INFORME DE PRUEBAS DE RECUPERACIÓN DE LOS RESPALDOS DE INFORMACIÓN Y COMUNICACIÓN CON EL ASIC

Prueba	Fecha de la Actividad	RECUPERACIÓN DE LOS RESPALDOS DE INFORMACIÓN		RESPALDOS DE COMUNICACIÓN CGM - ASIC	
		Conforme	Observaciones	Conforme	Observaciones
1	2024 02 14	CONFORME	PRUEBAS RECUPERACION Y BACKUP BASE DE DATOS		
2	2024 02 25	CONFORME	SINCRONIZACION HORARIA SERVIDORES		
3	2024 03 05	CONFORME	BACKUP BASE DE DATOS		
4	2024 03 28	CONFORME	VENTANA DE MANTENIMIENTO SERVIDORES		
5	2024 04 05	CONFORME	BACKUP BASE DE DATOS		
6	2024 04 19	CONFORME	PRUEBA CORRECCION VULNERABILIDADES SERVIDOR		

7	2024 05 18	CONFORME	PRUEBAS RECUPERACION BASE DE DATOS		
8	2024 08 18	CONFORME	AUMENTO CAPACIDADES DISCOS		
9	2024 08 23	CONFORME	RESTAURACION SERVICIOS SENTINEL		
10	2024 09 12	CONFORME	BACKUP BASE DE DATOS		
11	2024 09 18	CONFORME	PRUEBAS RECUPERACION BASE DE DATOS		
12	2024 10 15	CONFORME	PRUEBA CORRECCION VULNERABILIDADES BASES DE DATOS		
13	2024 10 18	CONFORME	PRUEBA RECUPERACION BASE DE DATOS		
14	2024 11 14	CONFORME	RESTAURACION SERVICIOS REDIS		
15	2024 11 15	CONFORME	PRUEBA CORRECCION VULNERABILIDADES BASES DE DATOS		

Observaciones / Descripción breve de las pruebas y resultados:

Planes ejecutados de manera satisfactoria

9. INFORME DE EVENTOS ATENDIDOS A TRAVES DEL PLAN DE CONTINGENCIA					
EVENTO	Fecha de la Actividad	Tipo de Contingencia	Descripción del evento	Respuesta del plan de contingencia	Observaciones / Lecciones aprendidas
01	2024 02 22	TECNOLOGICA	LENTITUD EN APLICATIVO REGISTRO DE FRONTERAS (CAMBIO TIPO DE FALLA)	CONFORME	SE ENVIA NOVEDAD POR CORREO ELECTRONICO
02	2024 03 22	TECNOLOGICA	FALLA EN LA RECEPCION DE DATOS POR PARTE DE XM	CONFORME	SE ENVIA NOVEDAD POR CORREO ELECTRONICO
03	2024 03 31	TECNOLOGICA	FALLA EN ACTUALIZACION DE DATOS DEL PORTAL CGM	CONFORME	SE ENVIA NOVEDAD POR CORREO ELECTRONICO
04	2024 04 22	TECNOLOGICA	FALLA EN ACTUALIZACION DE DATOS DEL PORTAL CGM	CONFORME	SE ENVIA NOVEDAD POR CORREO ELECTRONICO

05	2024 04 29	TECNOLOGICA	FALLA EN LA RECEPCION DE DATOS POR PARTE DE XM	CONFORME	SE ENVIA INFORMACION POR CORREO ELECTRONICO
06	2024 05 16	TECNOLOGICA	FALLA EN LA RECEPCION DE DATOS POR PARTE DE XM	CONFORME	SE ENVIA INFORMACION POR CORREO ELECTRONICO
07	2024 05 18	TECNOLOGICA	FALLA EN LA PAGINA DE VALIDACIÓN POR PARTE DEL ASIC-XM	CONFORME	SE ENVIA NOVEDAD POR CORREO ELECTRONICO
08	2024 06 01	TECNOLOGICA	FALLA EN LA RECEPCION DE DATOS POR PARTE DE XM	CONFORME	SE ENVIA INFORMACION POR CORREO ELECTRONICO
09	2024 06 08	TECNOLOGICA	FALLA EN LA RECEPCION DE DATOS POR PARTE DE XM	CONFORME	SE ENVIA INFORMACION POR CORREO ELECTRONICO
10	2024 06 16	TECNOLOGICA	FALLA EN ACTUALIZACION DE DATOS DEL PORTAL CGM	CONFORME	SE ENVIA NOVEDAD POR CORREO ELECTRONICO
11	2024 06 27	TECNOLOGICA	FALLA EN ACTUALIZACION DE DATOS DEL PORTAL CGM	CONFORME	SE ENVIA NOVEDAD POR CORREO ELECTRONICO
12	2024 06 30	TECNOLOGICA	FALLA EN ACTUALIZACION DE DATOS DEL PORTAL CGM	CONFORME	SE ENVIA NOVEDAD POR CORREO ELECTRONICO
13	2024 07 04	TECNOLOGICA	FALLA EN LA RECEPCION DE DATOS POR PARTE DE XM	CONFORME	SE ENVIA INFORMACION POR CORREO ELECTRONICO
14	2024 07 06	TECNOLOGICA	FALLA EN ACTUALIZACION DE DATOS DEL PORTAL CGM	CONFORME	SE ENVIA NOVEDAD POR CORREO ELECTRONICO
15	2024 07 12	TECNOLOGICA	FALLA EN LA RECEPCION DE DATOS POR PARTE DE XM	CONFORME	SE ENVIA INFORMACION POR CORREO ELECTRONICO
16	2024 07 16	TECNOLOGICA	FALLA EN LA PAGINA DE VALIDACIÓN POR PARTE DEL ASIC-XM	CONFORME	SE ENVIA NOVEDAD POR CORREO ELECTRONICO
17	2024 08 01	TECNOLOGICA	FALLA EN ACTUALIZACION DE DATOS DEL PORTAL CGM	CONFORME	SE ENVIA NOVEDAD POR CORREO ELECTRONICO
18	2024 08 04	TECNOLOGICA	FALLA APLICATIVO REGISTRO DE FRONTERAS (CAMBIO TIPO DE FALLA)	CONFORME	SE ENVIA NOVEDAD POR CORREO ELECTRONICO
19	2024 08 20	TECNOLOGICA	FALLA EN APLICATIVO PORTAL CGM (CANTIDAD DE FRONTERAS VIGENTES)	CONFORME	SE ENVIA INFORMACION POR CORREO ELECTRONICO
20	2024 09 06	TECNOLOGICA	FALLA EN LA PAGINA Y RECEPCION DE DATOS POR PARTE DE XM	CONFORME	SE ENVIA INFORMACION POR CORREO ELECTRONICO
21	2024 09 11	TECNOLOGICA	FALLA APLICATIVO REGISTRO DE FRONTERAS (CAMBIO TIPO DE FALLA)	CONFORME	SE ENVIA NOVEDAD POR CORREO ELECTRONICO
22	2024 10 23	TECNOLOGICA	NORMALIZACIÓN FALLA FRONTERAS REPORTADAS Y QUE FUERON DECLARARON EN FALLA POR NO ENVIO DE LECTURAS	CONFORME	SE ENVIA NOVEDAD POR CORREO ELECTRONICO
23	2024 11 15	TECNOLOGICA	FALLA EN RECEPCIÓN DE CONSUMOS EN APLICATIVO PORTAL CGM (FRONTERA QUE CAMBIO DE RF)	CONFORME	SE ENVIA NOVEDAD POR CORREO ELECTRONICO

24	2024 11 19	TECNOLOGICA	FALLA EN RECEPCIÓN DE CONSUMOS EN APLICATIVO PORTAL CGM (FRONTERA QUE INGRESO PERO NO ESTABA VIGENTE)	CONFORME	SE ENVIA NOVEDAD POR CORREO ELECTRONICO
25	2024 11 25	TECNOLOGICA	FALLA EN RECEPCIÓN DE CONSUMOS EN APLICATIVO PORTAL CGM (FRONTERA QUE INGRESO PERO NO ESTABA VIGENTE)	CONFORME	SE ENVIA NOVEDAD POR CORREO ELECTRONICO

10. INFORME DE MANTENIMIENTOS A SISTEMAS DE MEDICIÓN

Tipo de punto de medición	Trimestre				Total de Mantenimientos	Informe de tiempos requeridos para el mantenimiento de los sistemas de medición					
	1	2	3	4		Tiempo promedio de mantenimiento (hh)	Tiempo promedio de desplazamiento al sist de med (hh)	Tiempo total hh (mantenimiento)	Tiempo total hh (desplazamiento)	Tiempo total Mantenimiento + desplazamiento	Tiempo total de indisponibilidad de los sistemas de medición pot mto (hh)
1	0	0	0	0	0	0	0	0	0	0	0
2	0	0	0	0	0	0	0	0	0	0	0
3	0	0	0	0	0	0	0	0	0	0	0
4	0	0	0	0	0	0	0	0	0	0	0
5	0	0	0	0	0	0	0	0	0	0	0
Subtotal	0	0	0	0	0	0	0	0	0	0	0

Observaciones / Hechos Relevantes

Gráficos

Mantenimientos realizados dentro del plan

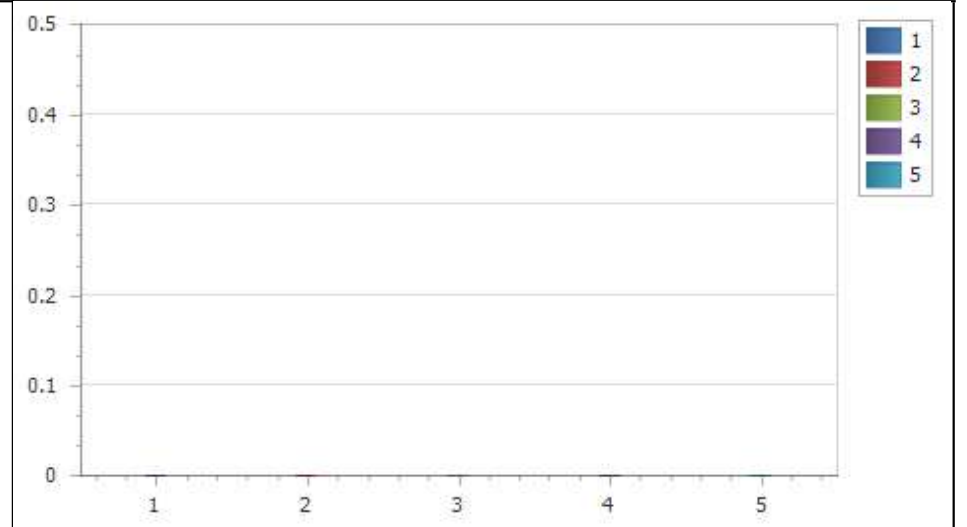

11. INFORME DE VERIFICACIÓN DE REGISTROS

VALIDACIÓN	Fecha de la Actividad	Fronteras activas	Tamaño de la Muestra	%Fronteras que cumplen integralidad y disponibilidad de lecturas de 2 años (art. 18 Res. CREG 038 de 2014)	Fronteras que cumplen requisitos de Protección de datos (Art 17, Res. CREG 038 de 2014)	Cumple validación de Integralidad	Cumple validación de requisitos de protección de datos
1	2024 12 20	2	2	100	100	CUMPLE	CUMPLE

Nota: El tamaño de la muestra se debe determinar mediante un muestreo aleatorio simple de los sistemas de medición gestionados, con un nivel de confianza del 95%, un error máximo admisible del 5% y una proporción de medidores no conformes del 3%. Se verifica que el almacenamiento de los datos en el CGM debe garantizar la integridad de las mediciones registradas y su disponibilidad por un periodo de al menos dos (2) años contados a partir del día de la lectura. Además, debe cumplir con los requisitos de protección de los datos establecidos en el artículo 17 de la resolución CREG 038 de 2014.

Observaciones / Descripción breve de las pruebas y resultados:

Conformidad en todas las fronteras

INFORME ANUAL DE OPERACIÓN - CENTRO DE GESTION DE MEDIDA FRONTERAS CON REPORTE AL ASIC**Formato CAC - 008**
versión 1
Abril de 2015

1. Agente (RF) SPK LA UNIÓN S.A.S. E.S.P.	2. Nombre Centro de Gestion de Medida CGM CELSIA	3. Año de Reporte 2024
1.1. Código SIC Agente (RF) SLUG	2.1. Código SIC Centro de Gestion de Medida Crc0203	3.1. Fecha de Reporte 13/02/2025

ANEXO 1. RELACIÓN DE FRONTERAS CREADAS Y CANCELADAS EN EL PERIODO

CODIGO SIC	CODIGO NIU	NOMBRE DE LA FRONTERA	FECHA NOVEDAD	ACCION

INFORME ANUAL DE OPERACIÓN - CENTRO DE GESTION DE MEDIDA FRONTERAS CON REPORTE AL ASIC

Formato

vers

Abril

1. Agente (RF) SPK LA UNIÓN S.A.S. E.S.P.	2. Nombre Centro de Gestion de Medida CGM CELSIA	3. Año de Reporte 2024
1.1. Código SIC Agente (RF) SLUG	2.1. Código SIC Centro de Gestion de Medida Crc0203	3.1. Fecha de Reporte 13/02/2025

ANEXO 2. RELACIÓN DE FRONTERAS EN ESTADO SUSPENDIDO A CIERRE DEL PERIODO

CODIGO SIC	CODIGO NIU	NOMBRE DE LA FRONTERA	FECHA SUSPENSION

CAC - 008
sión 1
de 2015
DEUDA(COP \$)

INFORME ANUAL DE OPERACIÓN - CENTRO DE GESTION DE MEDIDA FRONTERAS CON REPORTE AL ASIC

Formato CAC - 008
versión 1
Abril de 2015

1. Agente (RF) SPK LA UNIÓN S.A.S. E.S.P.	2. Nombre Centro de Gestion de Medida CGM CELSIA	3. Año de Reporte 2024
1.1. Código SIC Agente (RF) SLUG	2.1. Código SIC Centro de Gestion de Medida Crc0203	3.1. Fecha de Reporte 2/13/2025

ANEXO 3. LISTADO MAESTRO DE DOCUMENTOS

ID	TIPO DE DOCUMENTO	VERSION	NOMBRE DEL DOCUMENTO	FECHA ULTIMA ACTUALIZACIÓN	ALCANCE (BREVE DESCRIPCIÓN)
1	POLITICA	02	POLITICA DE SEGURIDAD DE LA INFORMACION	2022 03 02	PROTECCION DE LA INFORMACION
2	POLITICA	01	POLITICA DE CIBERSEGURIDAD	2021 11 01	PROTECCION DE LA INFORMACION
3	PROCEDIMIENTO	1	ASEGURAMIENTO DE LA MEDIDA	2019 07 19	DISPONIBILIDAD Y CONFIABILIDAD DE LA MEDIDA
4	PROCEDIMIENTO	1	ADQUISICION Y ANALISIS DE LOS DATOS DE ENERGIA	2019 01 14	ADQUISICION Y ANALISIS DE DATOS
5	PROCEDIMIENTO	1	GESTION DE ACCESO A USUARIOS DE TIC	2015 12 06	ASIGNACION DE ROLES PARA ACCESO A LOS SISTEMAS
6	PROCEDIMIENTO	1	GESTION DE VULNERABILIDADES	2015 07 22	MITIGAR RIESGOS DE SEGURIDAD
7	INSTRUCTIVO	1	CONFIGURACION DE MEDIDORES	2019 01 14	CONFIGURACION DE MEDIDORES
8	INSTRUCTIVO	1	ANALISIS Y VALIDACION DE DATOS	2019 01 14	VALIDACION DE DATOS
9	INSTRUCTIVO	1	GENERACION Y ENVIO DE REPORTE A XM FRONTERAS COMERCIALES	2019 01 14	REPORTES XM
10	MANUAL	1.0	MANUAL DE USUARIO GESTION DE DATOS PRIMEREAD	2017 01 06	GESTION DE DATOS
11	MANUAL	1.1	MANUAL DE USUARIO INTERFAZ ESCRITORIO Y WEB	2016 01 06	GESTION DE DATOS
12	MANUAL	2.1	MANUAL DE USUARIO VEE	2017 03 22	VALIDACION DE DATOS
13	GUIA	1.0	GUIA DE USUARIO PRIMEREAD	2017 04 04	GUIA USUARIO PRIMEREAD